

NAMA : MOCH. FIRUL HUDA

NO PESERTA : 19052085710296

KISI-KISI PENULISAN SOAL

Jenjang Pendidikan : SMK

Mata Pelajaran : Komputer Akuntansi

Kurikulum : 2013

Kelas : XI

Jumlah Soal : 10

Bentuk Soal : Pilihan Ganda

No	Kompetensi Dasar	Materi	Indikator Soal	Level Kognitif	No Soal	Bentuk Soal
1	Menerapkan komputerisasi file data akuntansi untuk perusahaan jasa	Menyiapkan Data Awal Perusahaan Jasa	Siswa dapat menyebutkan software pengolah laporan keuangan	C2	1	Pilihan Ganda
			Siswa dapat menyebutkan versi pada software pengolah laporan keuangan	C2	2	Pilihan Ganda
			Siswa dapat menjelaskan fungsi menu pada tampilan awal program Myob	C2 C2	3 4	Pilihan Ganda
			Siswa dapat menjelaskan pengisian kolom data awal pada program Myob	C2	5	Pilihan Ganda
2	Melakukan komputerisasi file data akuntansi untuk perusahaan jasa		Disediakan data awal perusahaan jasa, siswa dapat menjelaskan pengisian data awal pada program Myob	C4 C4	6 7	Pilihan Ganda
			Disediakan data awal perusahaan jasa, siswa dapat	C4	8	Pilihan Ganda

			menjelaskan pengisian periode akuntansi program Myob			
			Disediakan tampilan data awal program myob, siswa dapat menjelaskan fungsi pembuatan daftar akun	C4	9	Pilihan Ganda
			Siswa dapat menyebutkan fungsi menu pada data awal program Myob	C3	10	Pilihan Ganda

Butir Soal

1. Aplikasi komputer Akuntansi yang digunakan untuk membantu manusia dalam menyusun laporan keuangan adalah....
A. Ms. Word
B. Ms. Excel
C. MYOB
D. Photoshop
E. Crome
Kunci Jawaban : C
2. Software Myob yang digunakan untuk pembelajaran siswa adalah....
A. Myob V 13
B. Myob V15
C. Myob V 18
D. Myob V 18+
E. Myob V18 Ed
Kunci Jawaban : E
3. Untuk membuat file perusahaan baru pada program MYOB dilakukan memilih menu...
A. Open
B. Create
C. Explore
D. What's News
E. Exit
Kunci Jawaban : B
4. Untuk membuka file yang sudah ada pada program MYOB dilakukan dengan memilih menu...
A. Open
B. Create
C. Explore
D. What's News
E. Exit
Kunci Jawaban : A
5. Berikut data perusahaan yang harus diisi dan tidak boleh kosong dalam komputer akuntansi adalah...
A. Nama perusahaan
B. Alamat
C. No telp
D. No fax
E. E-mail
Kunci Jawaban : A
6. **Data perusahaan**
(1) Nama Perusahaan : Salon Lia
(2) Alamat : Jl. Soekarno Hatta 134 Probolinggo
(3) No. Telp : (0335)771309
(4) No. Fax : (0335) 771093
(5) Email : lia@yahoo.com
(6) Neraca Saldo : November 2013
Kolom *Address* diisi dengan ...
A. (1) B. (2) C. (3) D. (4) E. (5)
Kunci Jawaban : B
7. Sesuai dengan data pada soal nomor 5 kolom *Current Financial Years* pada menu awal MYOB diisi dengan ...
A. 2005 B. 2014 C. 2013 D. 2011 E. 2009
Kunci Jawaban : C

8. Sesuai dengan data pada soal nomor 5 kolom *Last Month of Financial Years* pada menu awal MYOB diisi dengan ...

- A. Januari
- B. Juni
- C. Juli

- D. Agustus
- E. Desember

Kunci Jawaban : E

9. Perhatikan menu Myob berikut!

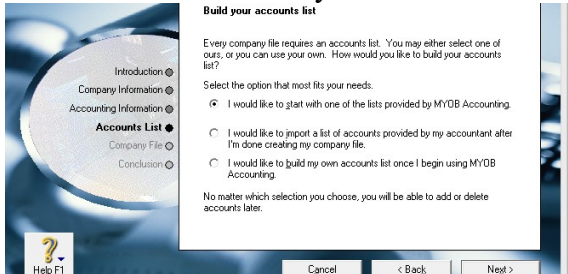

Untuk membuat daftar akun dengan import maka dipilih menu...

- A. Lingkaran 1
- B. Lingkaran 2
- C. Lingkaran 3

- D. Back
- E. Cancel

Kunci Jawaban : B

10. Fungsi menu *Change* adalah...

- A. Mengedit data
- B. Menghapus data yang ada
- C. Mengisi data

- D. Keluar dari program MYOB
- E. Memilih tempat menyimpan data

Kunci Jawaban : E